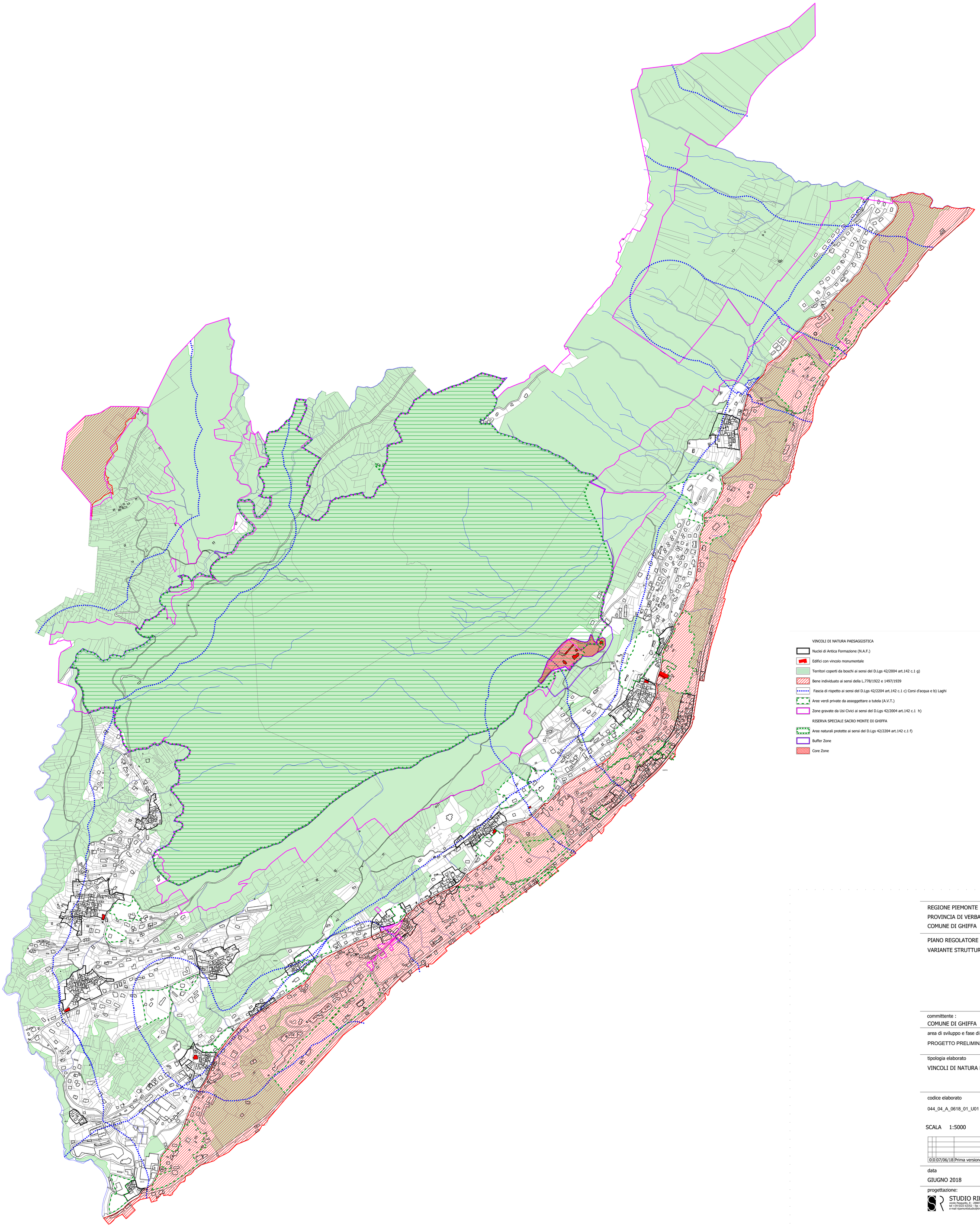

VINCOLI DI NATURA PAESAGGISTICA

- Nuclei di Antica Formazione (N.A.F.)
- Edifici con vincolo monumentale
- Territori coperti da boschi ai sensi del D.Lgs 42/2004 art.142 c.1 g)
- Bene individuato ai sensi della L.778/1922 e 1497/1939
- Fascia di rispetto ai sensi del D.Lgs 42/2204 art.142 c.1 c) Corsi d'acqua e b) Laghi
- Aree verdi private da assoggettare a tutela (A.V.T.) art.35
- Zone gravate da Usi Civici ai sensi del D.Lgs 42/2004 art.142 c.1 h)

RISERVA SPECIALE SACRO MONTE DI GHIFFA

- Aree naturali protette ai sensi del D.Lgs 42/2204 art.142 c.1 f)
- Buffer Zone
- Core Zone

REGIONE PIEMONTE
PROVINCIA DI VERBANIA
COMUNE DI GHIFFA

PIANO REGOLATORE GENERALE
VARIANTE STRUTTURALE

committente :
COMUNE DI GHIFFA

area di sviluppo e fase di progetto:
PROGETTO PRELIMINARE

tipologia elaborato
VINCOLI DI NATURA PAESAGGISTICA

codice elaborato
044_04_A_0618_01_U01

PP.4a
SIGLA ELAB.

SCALA 1:5000

0	0	07/06/18	Prima versione

data
GIUGNO 2018

progettazione:
STUDIO RIPAMONTI
vicolo Pasquello, 8 - 28887 - OMEGNA (VB)
tel +39 0323 63352 - fax + 39 0323 63352
e-mail ripamontistudio@tin.it