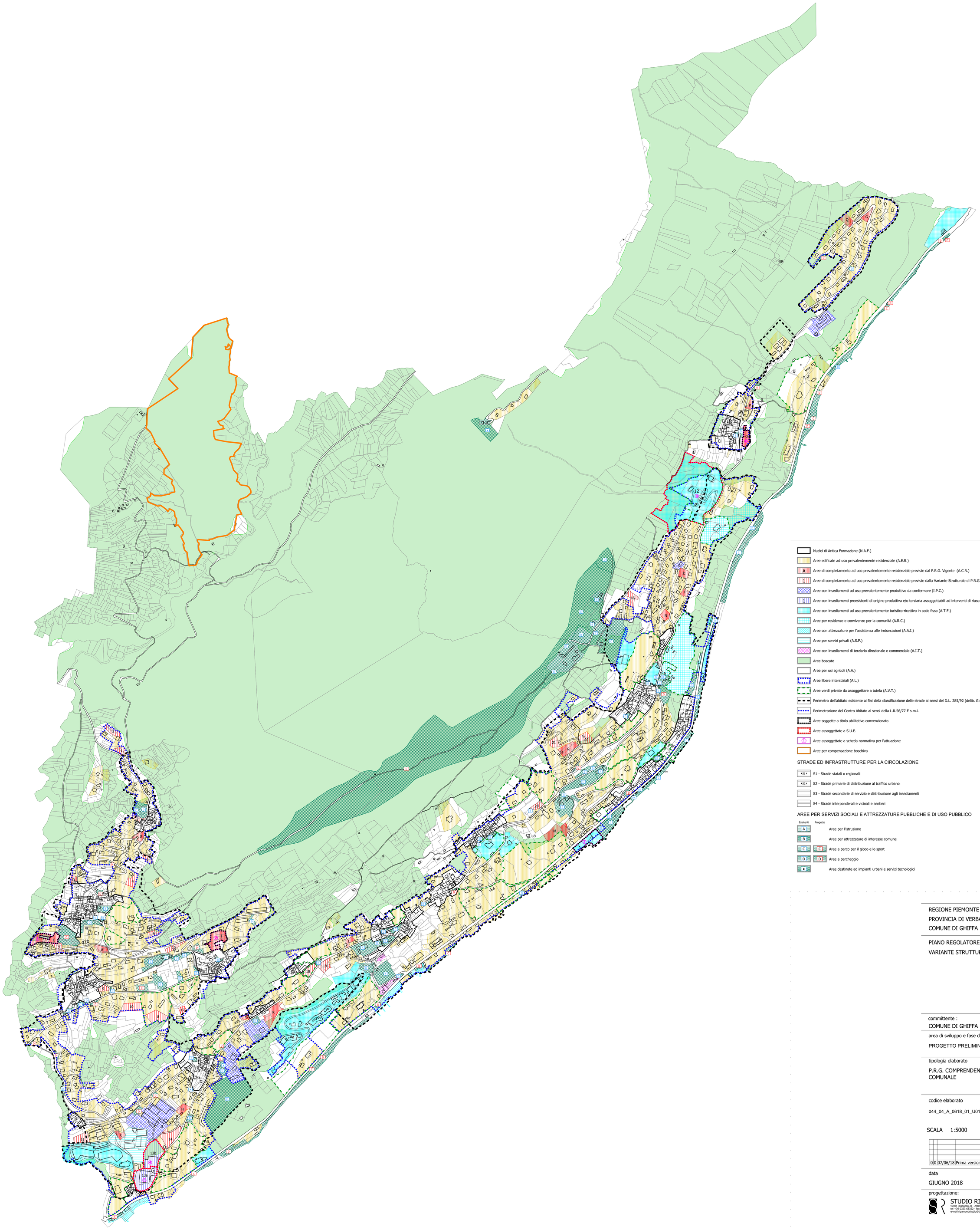

Nuclei di Antica Formazione (N.A.F.)		art.34
Aree edificate ad uso prevalentemente residenziale (A.E.R.)		art.21
A	Aree di completamento ad uso prevalentemente residenziale previste dal P.R.G. Vigente (A.C.R.)	art.22
1	Aree di completamento ad uso prevalentemente residenziale previste dalla Variante Strutturale di P.R.G. (A.C.R.)	art.22
Aree con insediamenti ad uso prevalentemente produttivo da confermare (I.P.C.)		art.24
1	Aree con insediamenti preesistenti di origine produttiva e/o terziaria assoggettabili ad interventi di riuso e riqualificazione funzionale (A.R.R.)	art.22bis
Aree con insediamenti ad uso prevalentemente turistico-ricettivo in sede fissa (A.T.F.)		art.26
Aree per residenze e convivenze per la comunità (A.R.C.)		art.28
Aree con attrezzature per l'assistenza alle imbarcazioni (A.A.I.)		art.29
Aree per servizi privati (A.S.P.)		art.33
Aree con insediamenti di terziario direzionale e commerciale (A.I.T.)		art.25
Aree boscate		art.30
Aree per usi agricoli (A.A.)		art.30
Aree libere interstiziali (A.L.)		art.31
Aree verdi private da assoggettare a tutela (A.V.T.)		art.35
Perimetro dell'abitato esistente ai fini della classificazione delle strade ai sensi del D.L. 285/92 (delib. G.C. n° 159 del 10.06.1993)		art.32
Perimetrazione del Centro Abitato ai sensi della L.R.56/77 E s.m.i.		
Aree soggette a titolo abilitativo convenzionato		
Aree assoggettate a S.U.E.		
1	Aree assoggettate a scheda normativa per l'attuazione	
Aree per compensazione boschiva		

STRADE ED INFRASTRUTTURE PER LA CIRCOLAZIONE

«S1»	S1 - Strade statali o regionali	art.32
«S2»	S2 - Strade primarie di distribuzione al traffico urbano	
	S3 - Strade secondarie di servizio e distribuzione agli insediamenti	
	S4 - Strade interponderali e vicinali e sentieri	

AREE PER SERVIZI SOCIALI E ATTREZZATURE PUBBLICHE E DI USO PUBBLICO

Esistenti	Progetto		
A		Aree per l'istruzione	art.19
B		Aree per attrezzature di interesse comune	
C	C	Aree a parco per il gioco e lo sport	
D	D	Aree a parcheggio	
E		Aree destinate ad impianti urbani e servizi tecnologici	art.20

REGIONE PIEMONTE
PROVINCIA DI VERBANIA
COMUNE DI GHIFFA

PIANO REGOLATORE GENERALE
VARIANTE STRUTTURALE

committente :
COMUNE DI GHIFFA

area di sviluppo e fase di progetto:
PROGETTO PRELIMINARE

tipologia elaborato
P.R.G. COMPRENDENTE L'INTERO TERRITORIO COMUNALE

codice elaborato
044_04_A_0618_01_U01

PP.2
SIGLA ELAB.

SCALA 1:5000

0	0	07/06/18	Prima versione

data
GIUGNO 2018

progettazione:
STUDIO RIPAMONTI
vicolo Pasquetto, 8 - 28887 - OMEGNA (VB)
tel +39 0323 63352 - fax + 39 0323 63352
e-mail ripamontistudio@tin.it